

Ministério da Integração Nacional
Companhia de Desenvolvimento dos Vales do São Francisco e do Parnaíba -
CODEVASF

Sistema de Abastecimento de Água Tratada para Diversas
Comunidades no Estado de Alagoas

Município de Pão de Açúcar

Etapa 2 – Projeto Básico de Engenharia

Volume 5 – Projetos Complementares

TOMO II - Desapropriação

Senha Engenharia S.S.

ABRIL 2009

REV 5GRD/UEP-CODEVASF-JAN/2013



Senha Engenharia S.S., 2009

Projeto Básico de Engenharia

**Sistema de Abastecimento de Água Tratada para Diversas
Comunidades no Estado de Alagoas**

Município de Pão de Açúcar

Volume 5 – Projetos Complementares.

30 fl

1. Abastecimento de Água. 2. Desenhos de Projeto. I. Título

MINISTÉRIO DA INTEGRAÇÃO NACIONAL
CODEVASF
COMPANHIA DE DESENVOLVIMENTO DO VALE DO SÃO FRANCISCO E DO PARNAÍBA
5ª SUPERINTENDENCIA REGIONAL

M E M O R I A L D E S C R I T I V O

Imóvel: Área da ETA;
Proprietário: José Boela;
Município: Pão de açúcar;
Área: 1254 m² ou 0,1254 ha.

L I M I T E S E C O N F R O N T A Ç Õ E S

NORTE: Com o Lote Sítio Mandú;

LESTE: Com o Sítio Mandú e o Lote Sítio Mandú;

SUL: Com o Sítio Mandú;

OESTE: Com o Sítio Mandú.

D E S C R I Ç ã O D O P E R Í M E T R O

Partindo do marco **1**, situado no limite com **o Sítio Mandú (Proprietário: José Boela)**, definido pela coordenada geográfica de Latitude **9°40'03,19" Sul** e Longitude **37°39'16,58" Oeste**, Datum **SAD-69** e pela coordenada plana UTM **N 8.931.049,000 m** e **E 647.610,000 m**, referida ao meridiano central **39° Wgr**; deste, segue confrontando com **o Sítio Mandú (Proprietário: José Boela)**, seguindo com distância de **38,000 m** e azimuth plano de **180°00'00"** chega-se ao marco **2**; deste, segue confrontando com **o Sítio Mandú (Proprietário: José Boela)**, seguindo com distância de **33,000 m** e azimuth plano de **270°00'00"** chega-se ao marco **3**; deste, segue confrontando com **o Sítio Mandú (Proprietário: José Boela)**, seguindo com distância de **38,000 m** e azimuth plano de **0°00'00"** chega-se ao marco **4**; deste, segue confrontando com **o Sítio Mandú (Proprietário: José Boela)**, seguindo com distância de **33,000 m** e azimuth plano de **90°00'00"** chega-se ao marco **1**, ponto inicial da descrição deste perímetro.

Todas as coordenadas aqui descritas estão georreferenciadas ao **Sistema Geodésico Brasileiro, Meridiano Central 39° Wgr** e encontram-se representadas no **Sistema UTM**, tendo como Datum o **SAD – 69**.

Todos os azimutes e distancias, área e perímetro, foram calculados no **Plano de Projeção UTM**.

DATA
17/10/2012

RESP. TECNICO
UALLAS ALCANTARA DOS SANTOS

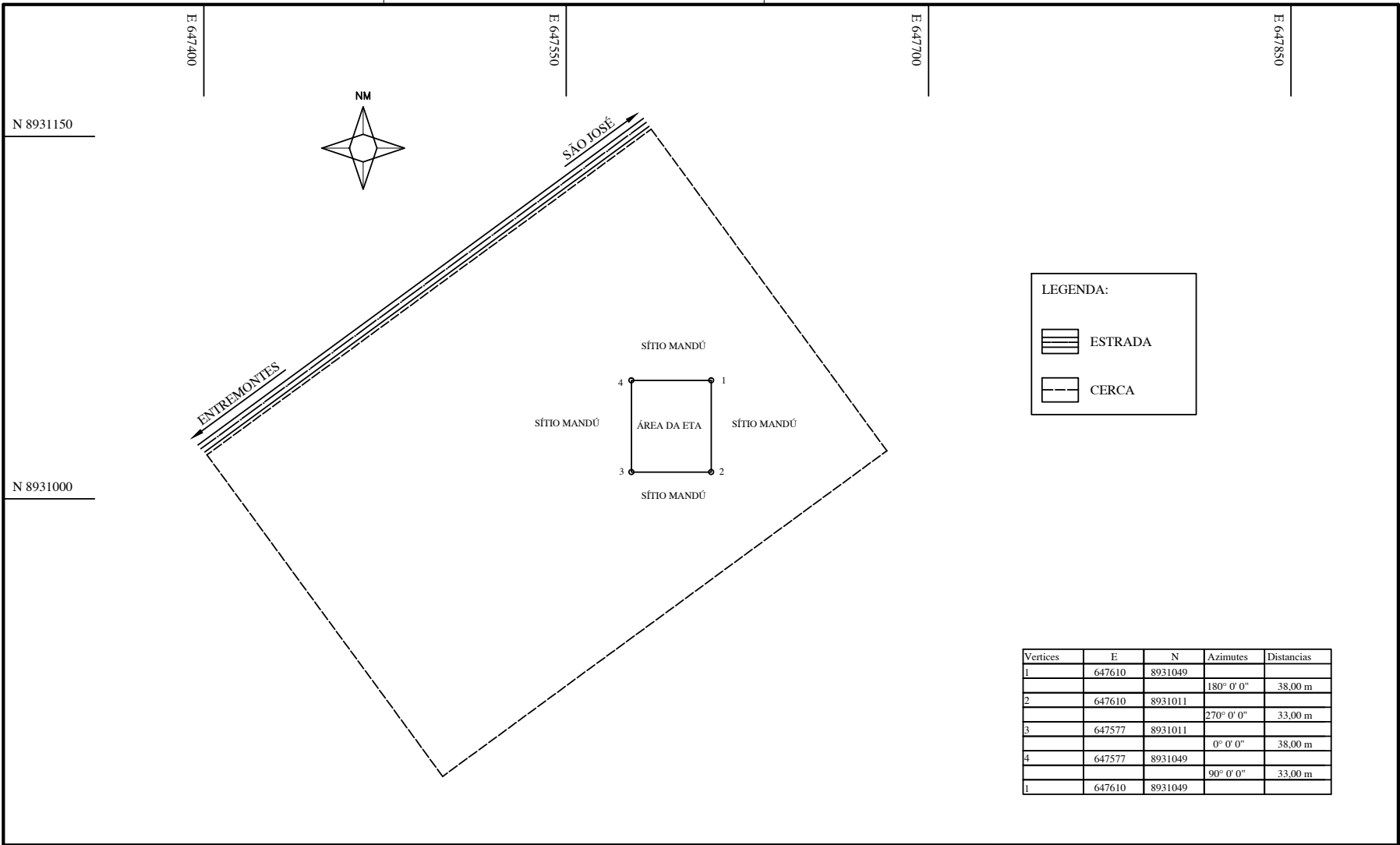

<p>VISTO E ACEITO</p> <p>ESTA ACEITAÇÃO NÃO ISENTA A CONTRATADA DAS RESPONSABILIDADES E OBRIGAÇÕES CONTIDAS NO CONTRATO</p>	5ª GRD/UEP	<p>CODEVASF </p> <p>MINISTÉRIO DA INTEGRAÇÃO NACIONAL COMPANHIA DE DESENVOLVIMENTO DOS VALES DO SÃO FRANCISCO E DO PARNAÍBA 5ª SUPERINTENDÊNCIA REGIONAL</p>		
		<p>SISTEMA DE ABASTECIMENTO DE ÁGUA</p>		
		<p>PÃO DE AÇÚCAR / AL</p>		
		<p>SUBSISTEMA 1 - SÃO JOSÉ, BOA SORTER E NOVO GOSTO</p>		
ANALISADO		<p>PROJETO DE DESAPROPRIAÇÃO DA ETA</p>		
APROVADO		REVISÃO: 0	ESCALA: 1/1500	DESENHO: UALLAS ALCANTARA
VISTO				FOLHA: 01

CODEVASF
COMPANHIA DE DESENVOLVIMENTO DO VALE DO SÃO FRANCISCO E PARNAÍBA
MINISTÉRIO DA INTEGRAÇÃO NACIONAL
5ª SUPERINTENDENCIA REGIONAL

M E M O R I A L D E S C R I T I V O

Imóvel: Reservatório Volante;
Proprietário: Assentamento São José;
Município: Pão de Açúcar;
Área: 400 m² ou 4 a.

L I M I T E S E C O N F R O N T A Ç Õ E S

NORTE: Com o Assentamento São José;

LESTE: Com o Assentamento São José;

SUL: Com o Assentamento São José;

OESTE: Com o Assentamento São José.

D E S C R I Ç ã O D O P E R Í M E T R O

Partindo do marco 1, situado no limite com **o Assentamento São José (Proprietário: Assentamento São José)**, definido pela coordenada geográfica de Latitude **9°39'40,63" Sul** e Longitude **37°38'52,22" Oeste**, Datum **SAD-69** e pela coordenada plana UTM **8.931.739,072** m Norte e **648.355,432** m Leste, referida ao meridiano central **39° Wgr**; deste, segue confrontando neste trecho com **o Assentamento São José (Proprietário: Assentamento São José)**, seguindo com distância de **20,00** m e azimuth plano de **134°02'26"** chega-se ao marco 2; deste, segue confrontando neste trecho com **o Assentamento São José (Proprietário: Assentamento São José)**, seguindo com distância de **20,00** m e azimuth plano de **224°02'26"** chega-se ao marco 3; deste, segue confrontando neste trecho com **o Assentamento São José (Proprietário: Assentamento São José)**, seguindo com distância de **20,000** m e azimuth plano de **314°02'38"** chega-se ao marco 4; deste, segue confrontando neste trecho com **o Assentamento São José (Proprietário: Assentamento São José)**, seguindo com distância de **20,000** m e azimuth plano de **44°02'26"** chega-se ao marco 1, ponto inicial da descrição deste perímetro.

Todas as coordenadas aqui descritas estão georreferenciadas ao **Sistema Geodésico Brasileiro, Meridiano Central 39° Wgr** e encontram-se representadas no **Sistema UTM**, tendo como Datum o **SAD – 69**.

Todos os azimutes e distancias, área e perímetro, foram calculados no **Plano de Projeção UTM**.

DATA
17/10/2012

RESP. TECNICO
UALLAS ALCANTARA DOS SANTOS

E 648200

E 648350

E 648500

E 648650

N 8931750

N 8931600

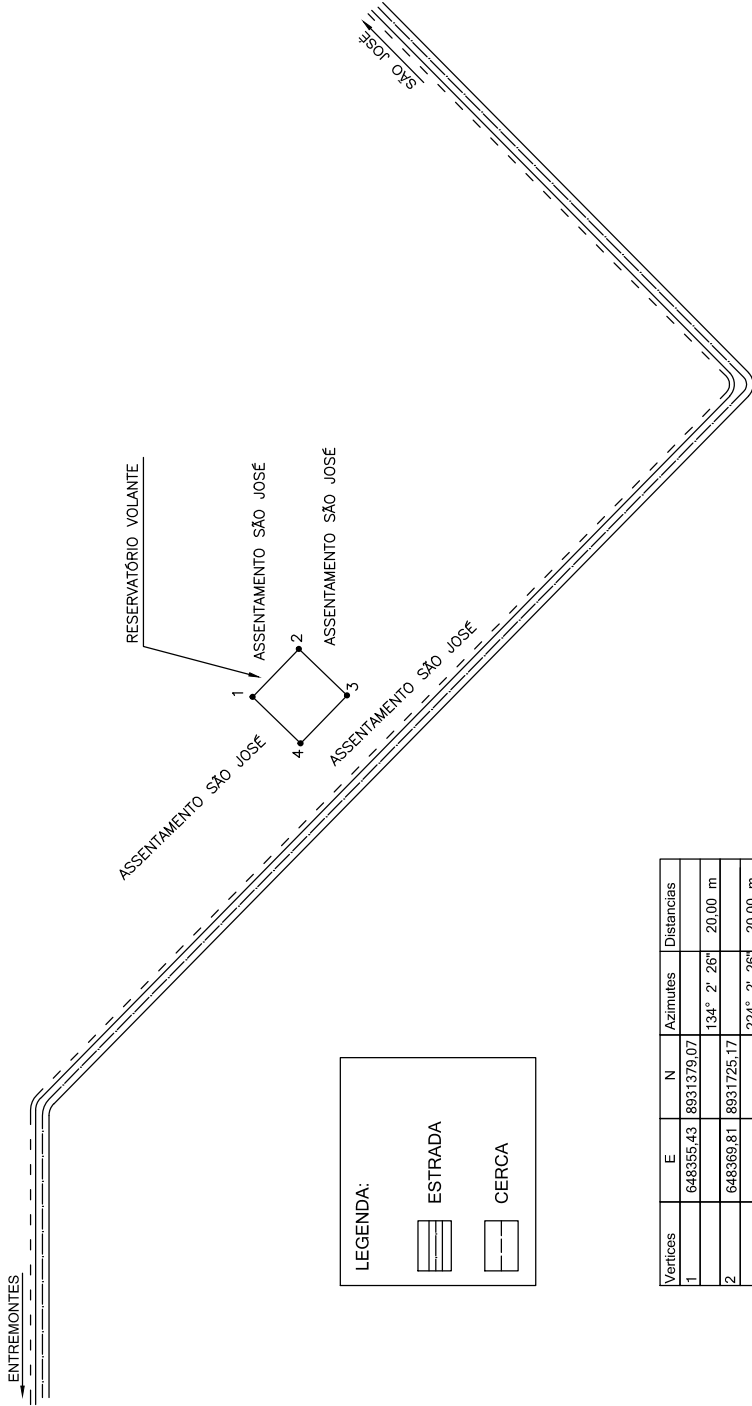
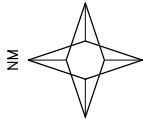

LEGENDA:

ESTRADA

CERCA

Vertices	E	N	Azimuthes	Distancias
1	648355,43	8931379,07	134° 2' 26"	20,00 m
2	648369,81	8931725,17	224° 2' 26"	20,00 m
3	648355,90	8931710,79	314° 5' 42"	20,00 m
4	648341,53	8931724,70	44° 2' 26"	20,00 m
1	648355,43	8931379,07		

5^ª GRD/UEP

VISTO E ACEITO

ESTA ACETIAÇÃO NÃO ISENTA A CONTRATADA

DAS RESPONSABILIDADES E OBRIGAÇÕES CONTIDAS

NO CONTRATO

ANALISADO

APROVADO

VISTO

MINISTÉRIO DA INTEGRAÇÃO NACIONAL

COMPANHIA DE DESENVOLVIMENTO DOS VALES DO SÃO FRANCISCO E DO PARNAÍBA

5ª SUPERINTENDÊNCIA REGIONAL

CODEVASF

SISTEMA DE ABASTECIMENTO DE ÁGUA

PÃO DE AÇÚCAR

SUBSISTEMA 1 - SÃO JOSÉ, BOA SORTE E NOVO GOSTO

PROJETO DO RESERVATÓRIO VOLANTE

REVISÃO: 0

ESCALA: 1/1500

DESENHO: UALLAS ALCANTARA

FOLHA: 01

PRODUCED BY AN AUTODESK EDUCATIONAL PRODUCT

CODEVASF
COMPANHIA DE DESENVOLVIMENTO DO VALE DO SÃO FRANCISCO E PARNAÍBA
MINISTÉRIO DA INTEGRAÇÃO NACIONAL
5ª SUPERINTENDENCIA REGIONAL

M E M O R I A L D E S C R I T I V O

Imóvel: CR Boa Sorte;
Proprietário: Reginaldo Fontes;
Município: Pão de Açúcar;
Área: 400 m² ou 4 a.

L I M I T E S E C O N F R O N T A Ç Õ E S

NORTE: Com o Sítio Nova Sorte;

LESTE: Com o Sítio Nova Sorte;

SUL: Com o Sítio Nova Sorte;

OESTE: Com o Sítio Nova Sorte;

D E S C R I Ç Ã O D O P E R Í M E T R O

Partindo do marco 1, situado no limite com o Sítio Nova Sorte (Proprietário: Reginaldo Fontes), definido pela coordenada geográfica de Latitude 9°39'22,84" Sul e Longitude 37°37'16,63" Oeste, Datum SAD-69 e pela coordenada plana UTM 8.932.273,969 m Norte e 651.271,325 m Leste, referida ao meridiano central 39° Wgr; deste, segue confrontando neste trecho com o Sítio Nova Sorte (Proprietário: Reginaldo Fontes), seguindo com distância de 20,000 m e azimute plano de 156°36'11", chega-se ao marco 2; deste, segue confrontando neste trecho com o Sítio Nova Sorte (Proprietário: Reginaldo Fontes), seguindo com distância de 20,000 m e azimute plano de 246°36'11", chega-se ao marco 3; deste, segue confrontando neste trecho com o Sítio Nova Sorte (Proprietário: Reginaldo Fontes), seguindo com distância de 20,000 m e azimute plano de 336°36'11", chega-se ao marco 4; deste, segue confrontando neste trecho com o Sítio Nova Sorte (Proprietário: Reginaldo Fontes), seguindo com distância de 20,000 m e azimute plano de 66°36'11", chega-se ao marco 1, ponto inicial da descrição deste perímetro.

Todas as coordenadas aqui descritas estão georreferenciadas ao **Sistema Geodésico Brasileiro, Meridiano Central 39° Wgr** e encontram-se representadas no **Sistema UTM**, tendo como Datum o **SAD – 69**.

Todos os azimutes e distancias, área e perímetro, foram calculados no **Plano de Projeção UTM**.

DATA
17/10/2012

RESP. TECNICO
UALLAS ALCANTARA DOS SANTOS

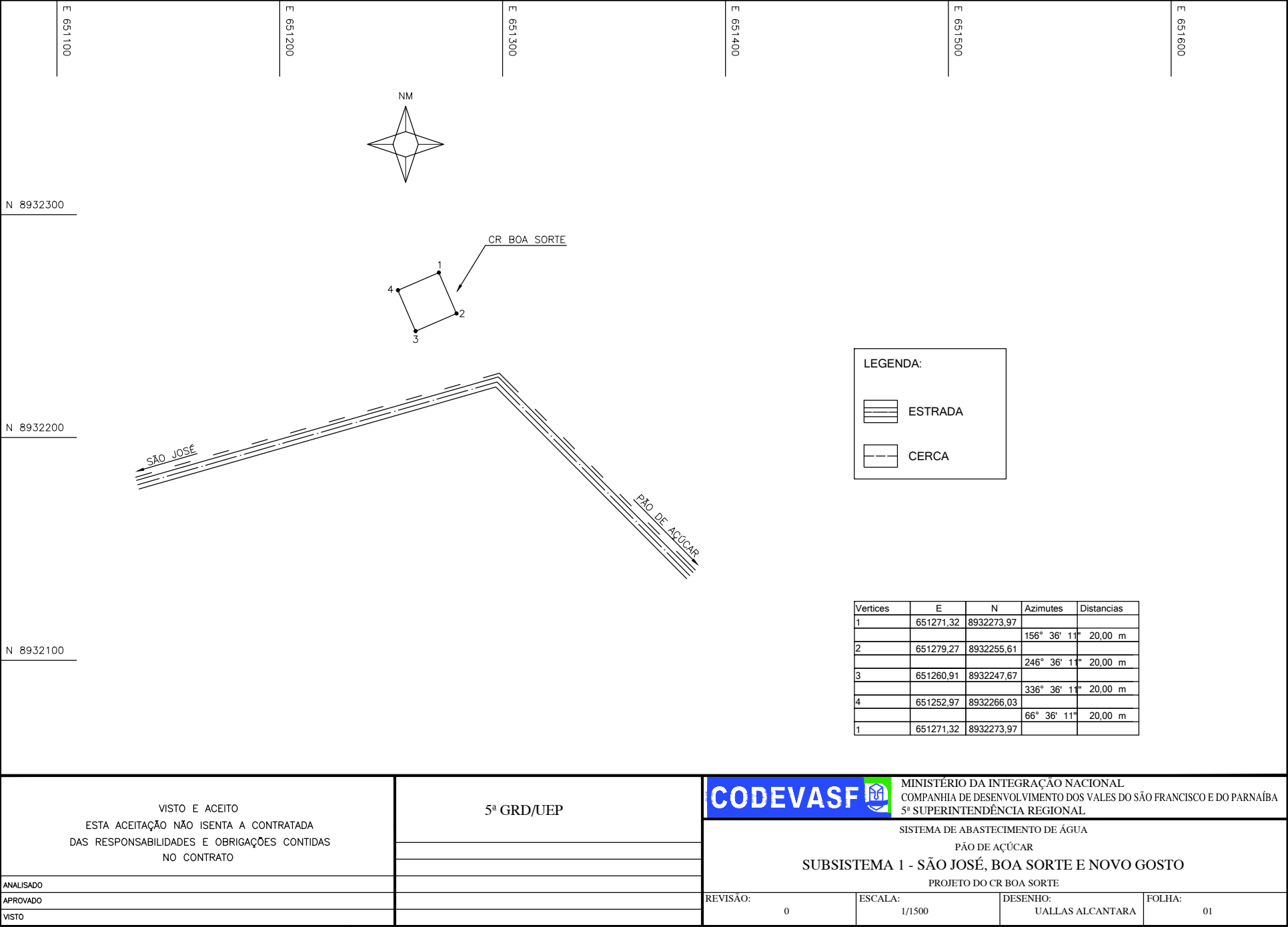

CODEVASF
COMPANHIA DE DESENVOLVIMENTO DO VALE DO SÃO FRANCISCO E PARNAÍBA
MINISTÉRIO DA INTEGRAÇÃO NACIONAL
5ª SUPERINTENDENCIA REGIONAL

M E M O R I A L D E S C R I T I V O

Imóvel: CR Novo Gosto;
Proprietário: Maria da Silva Moraes;
Município: Pão de Açúcar;
Área: 400 m² ou 4 a.

L I M I T E S E C O N F R O N T A Ç Õ E S

NORTE: Com o Sítio Bom Jesus;

LESTE: Com o Sítio Bom Jesus;

SUL: Com o Sítio Bom Jesus;

OESTE: Com o Sítio Bom Jesus.

D E S C R I Ç Ã O D O P E R Í M E T R O

Partindo do marco 1, situado no limite com **o Sítio Bom Jesus (Proprietário: Maria da Silva Moraes)**, definido pela coordenada geográfica de Latitude **9°38'18,62" Sul** e Longitude **37°37'09,94" Oeste**, Datum **SAD-69** e pela coordenada plana UTM **8.934.246,012 m Norte** e **651.483,225 m Leste**, referida ao meridiano central **39° Wgr**; deste, segue confrontando neste trecho com **o Sítio Bom Jesus (Proprietário: Maria da Silva Moraes)**, seguindo com distância de **20,000** m e azimuth plano de **126°58'33"** chega-se ao marco 2; deste, segue confrontando neste trecho com **o Sítio Bom Jesus (Proprietário: Maria da Silva Moraes)**, seguindo com distância de **20,000** m e azimuth plano de **216°58'33"** chega-se ao marco 3; deste, segue confrontando neste trecho com **o Sítio Bom Jesus (Proprietário: Maria da Silva Moraes)**, seguindo com distância de **20,000** m e azimuth plano de **306°58'33"**, chega-se ao marco 4; deste, segue confrontando neste trecho com **o Sítio Bom Jesus (Proprietário: Maria da Silva Moraes)**, seguindo com distância de **20,000** m e azimuth plano de **36°58'33"** chega-se ao marco 1, ponto inicial da descrição deste perímetro.

Todas as coordenadas aqui descritas estão georreferenciadas ao **Sistema Geodésico Brasileiro, Meridiano Central 39° Wgr** e encontram-se representadas no **Sistema UTM**, tendo como Datum o **SAD – 69**.

Todos os azimutes e distancias, área e perímetro, foram calculados no **Plano de Projeção UTM**.

DATA
17/10/2012

RESP. TECNICO
UALLAS ALCANTARA DOS SANTOS

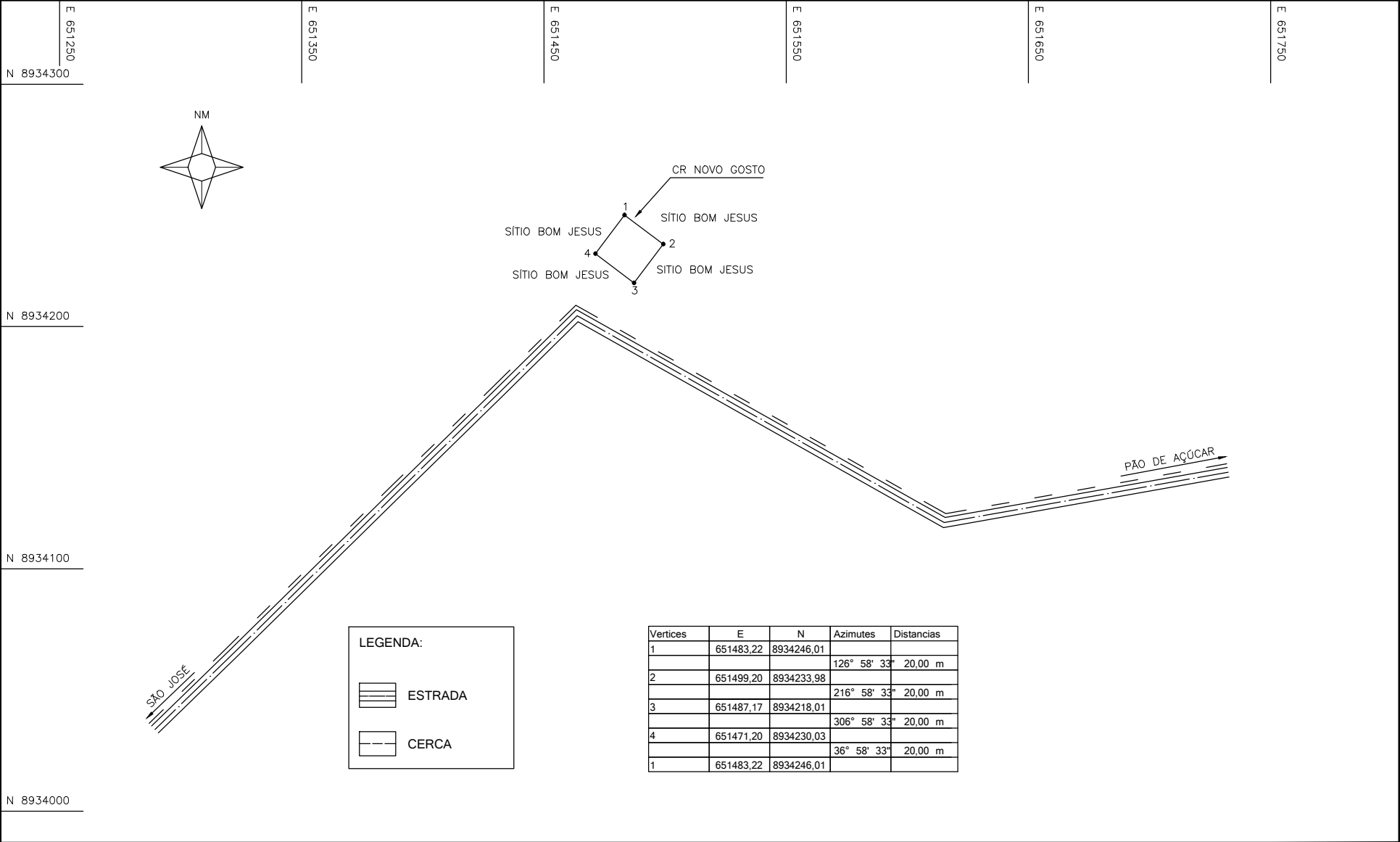

VISTO E ACEITO ESTA ACEITAÇÃO NÃO ISENTA A CONTRATADA DAS RESPONSABILIDADES E OBRIGAÇÕES CONTIDAS NO CONTRATO		5ª GRD/UEP		<div>CODEVASF</div> <div>MINISTÉRIO DA INTEGRAÇÃO NACIONAL COMPANHIA DE DESENVOLVIMENTO DOS VALES DO SÃO FRANCISCO E DO PARNAÍBA 5ª SUPERINTENDÊNCIA REGIONAL</div>			
				SISTEMA DE ABASTECIMENTO DE ÁGUA PÃO DE AÇÚCAR SUBSISTEMA 1 - SÃO JOSÉ, BOA SORTE E NOVO GOSTO PROJETO DO CR NOVO GOSTO			
ANALISADO				REVISÃO:	ESCALA:	DESENHO:	FOLHA:
APROVADO				0	1/1500	UALLAS ALCANTARA	01
VISTO							

CODEVASF
COMPANHIA DE DESENVOLVIMENTO DO VALE DO SÃO FRANCISCO E PARNAÍBA
MINISTÉRIO DA INTEGRAÇÃO NACIONAL
5ª SUPERINTENDENCIA REGIONAL

MEMORIAL DESCRITIVO

Imóvel: CR São José;
Proprietário: Assentamento São José;
Município: Assentamento São José;
Área: 400 m² ou 4 a.

LIMITES E CONFRONTAÇÕES

NORTE: Com o Assentamento São José;

LESTE: Com o Assentamento São José;

SUL: Com o Assentamento São José;

OESTE: Com o Assentamento São José.

DESCRIÇÃO DO PERÍMETRO

Partindo do marco 1, situado no limite com o Assentamento São José (Proprietário: Assentamento São José), definido pela coordenada geográfica de Latitude 9°39'15,62" Sul e Longitude 37°38'23,93" Oeste, Datum SAD-69 e pela coordenada plana UTM 8.932.503,986 m Norte e 649.220,665 m Leste, referida ao meridiano central 39° Wgr; deste, segue confrontando neste trecho com o Assentamento São José (Proprietário: Assentamento São José), seguindo com distância de 20,000 m e azimuth plano de 144°00'19" chega-se ao marco 2; deste, segue confrontando neste trecho com o Assentamento São José (Proprietário: Assentamento São José), seguindo com distância de 20,000 m e azimuth plano de 234°00'19" chega-se ao marco 3; deste, segue confrontando neste trecho com o Assentamento São José (Proprietário: Assentamento São José), seguindo com distância de 20,000 m e azimuth plano de 324°00'19" chega-se ao marco 4; deste confrontando neste trecho com o Assentamento São José (Proprietário: Assentamento São José), seguindo com distância de 20,000 m e azimuth plano de 54°00'20" chega-se ao marco 1, ponto inicial da descrição deste perímetro.

Todas as coordenadas aqui descritas estão georreferenciadas ao **Sistema Geodésico Brasileiro, Meridiano Central 39° Wgr** e encontram-se representadas no **Sistema UTM**, tendo como Datum o **SAD – 69**.

Todos os azimutes e distancias, área e perímetro, foram calculados no **Plano de Projeção UTM**.

DATA
17/10/2012

RESP. TECNICO
UALLAS ALCANTARA DOS SANTOS

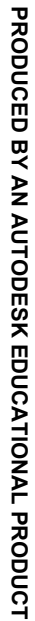
5^a GRD/UEP

PROJETO DO CR SÃO JOSÉ

01

CODEVASF
COMPANHIA DE DESENVOLVIMENTO DO VALE DO SÃO FRANCISCO E PARNAÍBA
MINISTÉRIO DA INTEGRAÇÃO NACIONAL
5ª SUPERINTENDENCIA REGIONAL

MEMORIAL DESCRITIVO

Imóvel: Área da ETA CR Conceição;
Proprietário: Assentamento Conceição;
Município: Pão de Açúcar;
Área: 2500 m² ou 0,25 ha.

LIMITES E CONFRONTAÇÕES

NORTE: Com o Assentamento Conceição;

LESTE: Com o Assentamento Conceição;

SUL: Com o Assentamento Conceição;

OESTE: Com o Assentamento Conceição.

DESCRIÇÃO DO PERÍMETRO

Partindo do marco **1**, situado no limite com **o Assentamento Conceição (Proprietário: Assentamento Conceição)**, definido pela coordenada geográfica de Latitude **9°43'07,64" Sul** e Longitude **37°34'34,16" Oeste**, Datum **SAD-69** e pela coordenada plana UTM **8.925.347,446** m Norte e **656.194,995** m Leste, referida ao meridiano central **39° Wgr**; deste, segue confrontando neste trecho com **o Assentamento Conceição (Proprietário: Assentamento Conceição)**, seguindo com distância de **50,000** m e azimuth plano de **106°39'51"** chega-se ao marco **2**; deste, segue confrontando neste trecho com **o Assentamento Conceição (Proprietário: Assentamento Conceição)**, seguindo com distância de **50,000** m e azimuth plano de **196°39'51"** chega-se ao marco **3**; deste, segue confrontando neste trecho com **o Assentamento Conceição (Proprietário: Assentamento Conceição)**, seguindo com distância de **50,000** m e azimuth plano de **286°39'51"** chega-se ao marco **4**; deste, segue confrontando neste trecho com **o Assentamento Conceição (Proprietário: Assentamento Conceição)**, seguindo com distância de **50,000** m e azimuth plano de **16°39'51"** chega-se ao marco **1**, ponto inicial da descrição deste perímetro.

Todas as coordenadas aqui descritas estão georreferenciadas ao **Sistema Geodésico Brasileiro, Meridiano Central 39° Wgr** e encontram-se representadas no **Sistema UTM**, tendo como Datum o **SAD – 69**.

Todos os azimutes e distancias, área e perímetro, foram calculados no **Plano de Projeção UTM**.

DATA
17/10/2012

RESP. TECNICO
UALLAS ALCANTARA DOS SANTOS

Ministério da Integração Nacional
Companhia de Desenvolvimento dos Vales do São Francisco e do Parnaíba -
CODEVASF

Sistema de Abastecimento de Água Tratada para Diversas
Comunidades no Estado de Alagoas

Município de Pão de Açúcar

Etapa 2 – Projeto Básico de Engenharia

Volume 5 – Projetos Complementares

TOMO II - Desapropriação

Senha Engenharia S.S.

ABRIL 2009

REV 5GRD/UEP-CODEVASF-JAN/2013



Senha Engenharia S.S., 2009

Projeto Básico de Engenharia

**Sistema de Abastecimento de Água Tratada para Diversas
Comunidades no Estado de Alagoas**

Município de Pão de Açúcar

Volume 5 – Projetos Complementares.

30 fl

1. Abastecimento de Água. 2. Desenhos de Projeto. I. Título

MINISTÉRIO DA INTEGRAÇÃO NACIONAL
CODEVASF
COMPANHIA DE DESENVOLVIMENTO DO VALE DO SÃO FRANCISCO E DO PARNAÍBA
5ª SUPERINTENDENCIA REGIONAL

M E M O R I A L D E S C R I T I V O

Imóvel: Área da ETA;
Proprietário: José Boela;
Município: Pão de açúcar;
Área: 1254 m² ou 0,1254 ha.

L I M I T E S E C O N F R O N T A Ç Õ E S

NORTE: Com o Lote Sítio Mandú;

LESTE: Com o Sítio Mandú e o Lote Sítio Mandú;

SUL: Com o Sítio Mandú;

OESTE: Com o Sítio Mandú.

D E S C R I Ç Ã O D O P E R Í M E T R O

Partindo do marco **1**, situado no limite com **o Sítio Mandú (Proprietário: José Boela)**, definido pela coordenada geográfica de Latitude **9°40'03,19" Sul** e Longitude **37°39'16,58" Oeste**, Datum **SAD-69** e pela coordenada plana UTM **N 8.931.049,000 m** e **E 647.610,000 m**, referida ao meridiano central **39° Wgr**; deste, segue confrontando com **o Sítio Mandú (Proprietário: José Boela)**, seguindo com distância de **38,000 m** e azimuth plano de **180°00'00"** chega-se ao marco **2**; deste, segue confrontando com **o Sítio Mandú (Proprietário: José Boela)**, seguindo com distância de **33,000 m** e azimuth plano de **270°00'00"** chega-se ao marco **3**; deste, segue confrontando com **o Sítio Mandú (Proprietário: José Boela)**, seguindo com distância de **38,000 m** e azimuth plano de **0°00'00"** chega-se ao marco **4**; deste, segue confrontando com **o Sítio Mandú (Proprietário: José Boela)**, seguindo com distância de **33,000 m** e azimuth plano de **90°00'00"** chega-se ao marco **1**, ponto inicial da descrição deste perímetro.

Todas as coordenadas aqui descritas estão georreferenciadas ao **Sistema Geodésico Brasileiro, Meridiano Central 39° Wgr** e encontram-se representadas no **Sistema UTM**, tendo como Datum o **SAD – 69**.

Todos os azimutes e distancias, área e perímetro, foram calculados no **Plano de Projeção UTM**.

DATA
17/10/2012

RESP. TECNICO
UALLAS ALCANTARA DOS SANTOS

PRODUCED BY AN AUTODESK EDUCATIONAL PRODUCT

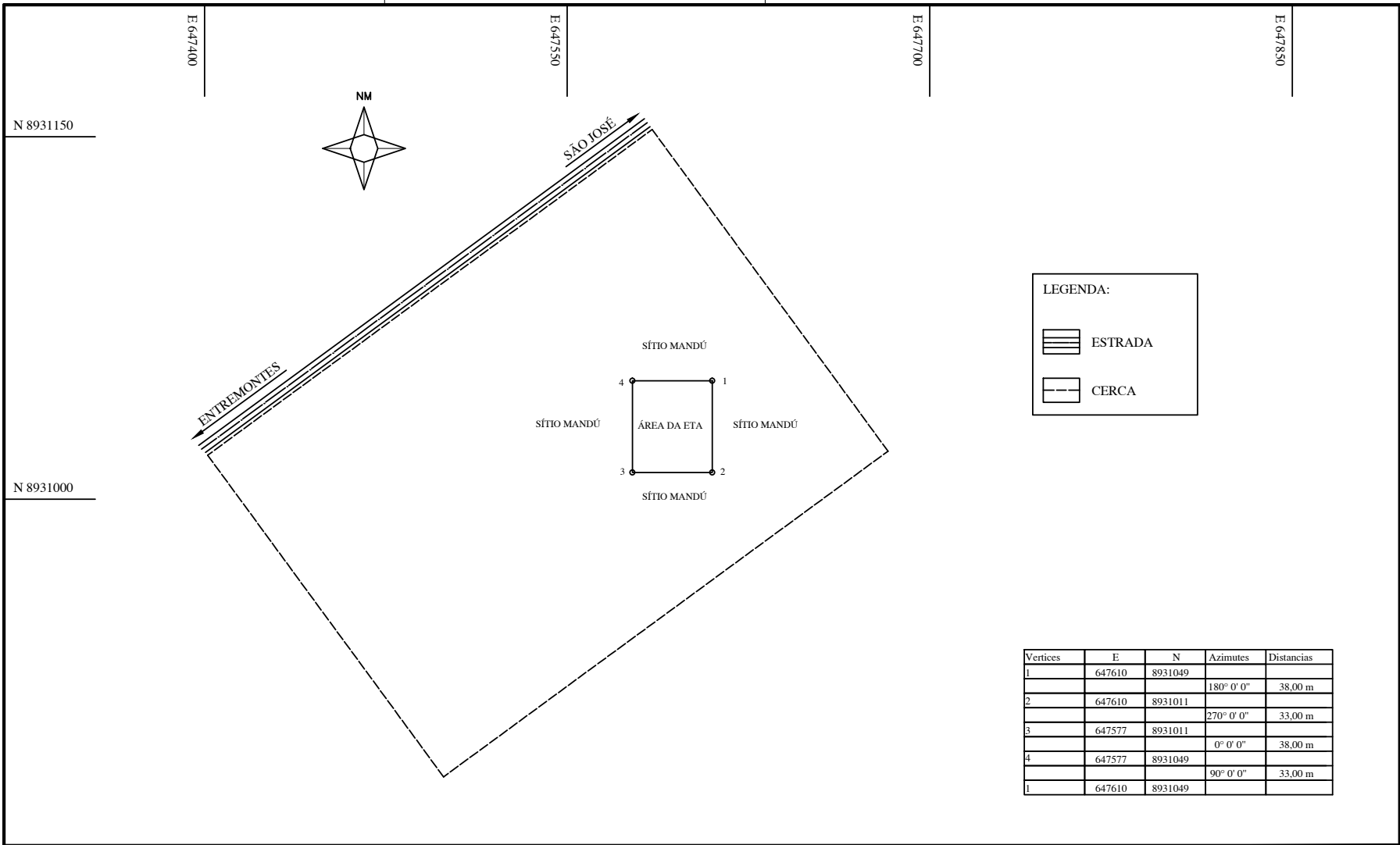

<p>VISTO E ACEITO</p> <p>ESTA ACEITAÇÃO NÃO ISENTA A CONTRATADA</p> <p>DAS RESPONSABILIDADES E OBRIGAÇÕES CONTIDAS</p> <p>NO CONTRATO</p>	5ª GRD/UEP	<p>CODEVASF MINISTÉRIO DA INTEGRAÇÃO NACIONAL</p> <p>COMPANHIA DE DESENVOLVIMENTO DOS VALES DO SÃO FRANCISCO E DO PARNAÍBA</p> <p>5ª SUPERINTENDÊNCIA REGIONAL</p> <p>SISTEMA DE ABASTECIMENTO DE ÁGUA</p> <p>PÃO DE AÇÚCAR / AL</p> <p>SUBSISTEMA 1 - SÃO JOSÉ, BOA SORTER E NOVO GOSTO</p> <p>PROJETO DE DESAPROPRIAÇÃO DA ETA</p>							
		REVISAO:	0	ESCALA:	1/1500	DESENHO:	UALLAS ALCANTARA	FOLHA:	01

ANALISADO	
APROVADO	
VISTO	

PRODUCED BY AN AUTODESK EDUCATIONAL PRODUCT

CODEVASF
COMPANHIA DE DESENVOLVIMENTO DO VALE DO SÃO FRANCISCO E PARNAÍBA
MINISTÉRIO DA INTEGRAÇÃO NACIONAL
5ª SUPERINTENDENCIA REGIONAL

M E M O R I A L D E S C R I T I V O

Imóvel: Reservatório Volante;
Proprietário: Assentamento São José;
Município: Pão de Açúcar;
Área: 400 m² ou 4 a.

L I M I T E S E C O N F R O N T A Ç Õ E S

NORTE: Com o Assentamento São José;

LESTE: Com o Assentamento São José;

SUL: Com o Assentamento São José;

OESTE: Com o Assentamento São José.

D E S C R I Ç ã O D O P E R Í M E T R O

Partindo do marco 1, situado no limite com **o Assentamento São José (Proprietário: Assentamento São José)**, definido pela coordenada geográfica de Latitude **9°39'40,63" Sul** e Longitude **37°38'52,22" Oeste**, Datum **SAD-69** e pela coordenada plana UTM **8.931.739,072** m Norte e **648.355,432** m Leste, referida ao meridiano central **39° Wgr**; deste, segue confrontando neste trecho com **o Assentamento São José (Proprietário: Assentamento São José)**, seguindo com distância de **20,00** m e azimuth plano de **134°02'26"** chega-se ao marco 2; deste, segue confrontando neste trecho com **o Assentamento São José (Proprietário: Assentamento São José)**, seguindo com distância de **20,00** m e azimuth plano de **224°02'26"** chega-se ao marco 3; deste, segue confrontando neste trecho com **o Assentamento São José (Proprietário: Assentamento São José)**, seguindo com distância de **20,000** m e azimuth plano de **314°02'38"** chega-se ao marco 4; deste, segue confrontando neste trecho com **o Assentamento São José (Proprietário: Assentamento São José)**, seguindo com distância de **20,000** m e azimuth plano de **44°02'26"** chega-se ao marco 1, ponto inicial da descrição deste perímetro.

Todas as coordenadas aqui descritas estão georreferenciadas ao **Sistema Geodésico Brasileiro, Meridiano Central 39° Wgr** e encontram-se representadas no **Sistema UTM**, tendo como Datum o **SAD – 69**.

Todos os azimutes e distancias, área e perímetro, foram calculados no **Plano de Projeção UTM**.

DATA
17/10/2012

RESP. TECNICO
UALLAS ALCANTARA DOS SANTOS

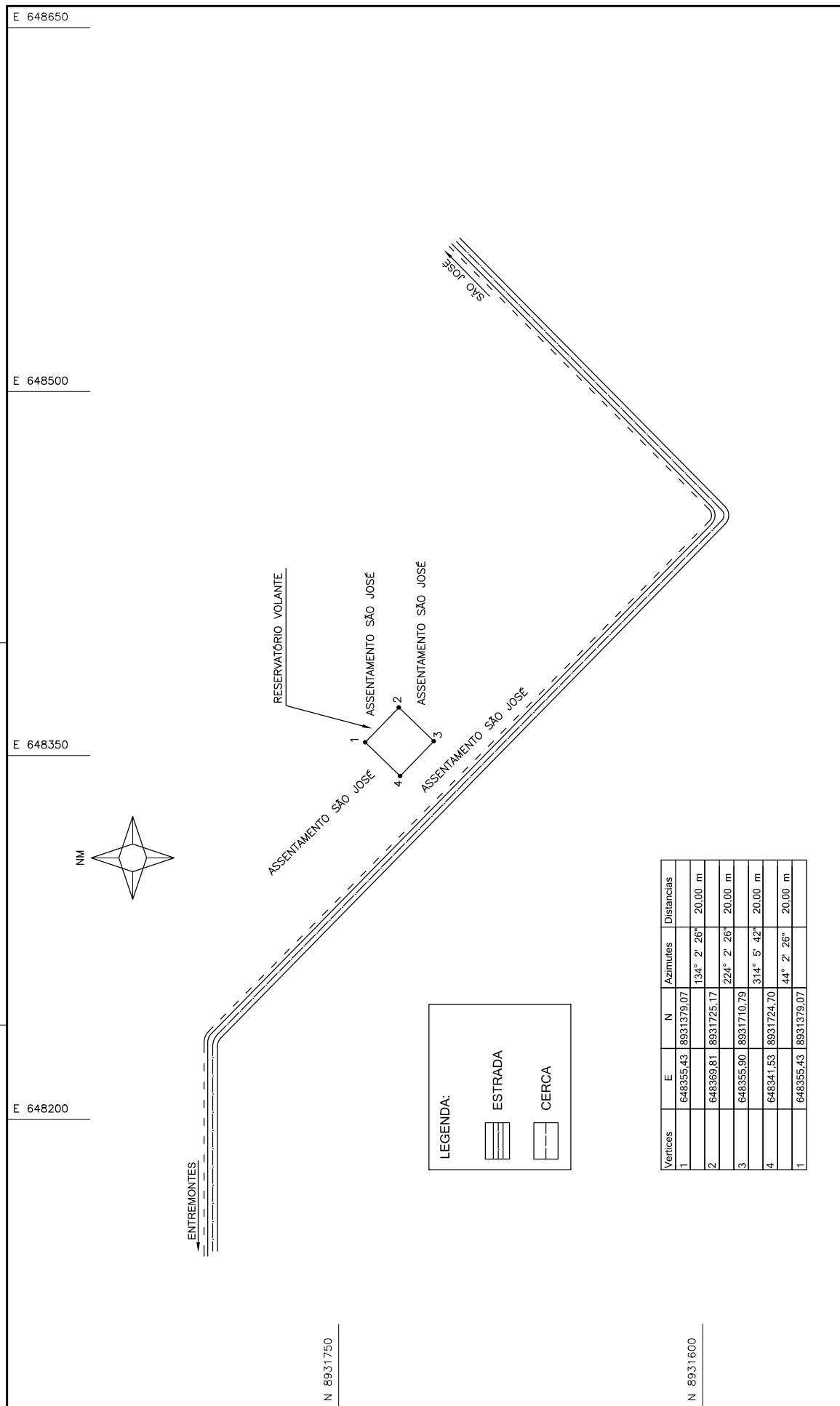

<p>VISTO E ACEITO</p> <p>ESTA ACEITAÇÃO NÃO ISENTA A CONTRATADA</p> <p>DAS RESPONSABILIDADES E OBRIGAÇÕES CONTIDAS</p> <p>NO CONTRATO</p>	5º GRD/UEP	<div><p>MINISTÉRIO DA INTEGRAÇÃO NACIONAL COMPANHIA DE DESENVOLVIMENTO DOS VALES DO SÃO FRANCISCO E DO PARNAÍBA 5ª SUPERINTENDÊNCIA REGIONAL</p><p>SISTEMA DE ABASTECIMENTO DE ÁGUA</p><p>PÃO DE AÇÚCAR</p><p>SUBSISTEMA 1 - SÃO JOSÉ, BOA SORTE E NOVO GOSTO</p><p>PROJETO DO RESERVATÓRIO VOLANTE</p></div>			
ANALISADO		REVISÃO: 0	ESCALA: 1/1500	DESENHO: UALLAS ALCANTARA	FOLHA: 01
APROVADO					
VISTO					

CODEVASF
COMPANHIA DE DESENVOLVIMENTO DO VALE DO SÃO FRANCISCO E PARNAÍBA
MINISTÉRIO DA INTEGRAÇÃO NACIONAL
5ª SUPERINTENDENCIA REGIONAL

MEMORIAL DESCRITIVO

Imóvel: CR Boa Sorte;
Proprietário: Reginaldo Fontes;
Município: Pão de Açúcar;
Área: 400 m² ou 4 a.

LIMITES E CONFRONTAÇÕES

NORTE: Com o Sítio Nova Sorte;

LESTE: Com o Sítio Nova Sorte;

SUL: Com o Sítio Nova Sorte;

OESTE: Com o Sítio Nova Sorte;

DESCRIÇÃO DO PERÍMETRO

Partindo do marco 1, situado no limite com o Sítio Nova Sorte (Proprietário: Reginaldo Fontes), definido pela coordenada geográfica de Latitude 9°39'22,84" Sul e Longitude 37°37'16,63" Oeste, Datum SAD-69 e pela coordenada plana UTM 8.932.273,969 m Norte e 651.271,325 m Leste, referida ao meridiano central 39° Wgr; deste, segue confrontando neste trecho com o Sítio Nova Sorte (Proprietário: Reginaldo Fontes), seguindo com distância de 20,000 m e azimute plano de 156°36'11", chega-se ao marco 2; deste, segue confrontando neste trecho com o Sítio Nova Sorte (Proprietário: Reginaldo Fontes), seguindo com distância de 20,000 m e azimute plano de 246°36'11", chega-se ao marco 3; deste, segue confrontando neste trecho com o Sítio Nova Sorte (Proprietário: Reginaldo Fontes), seguindo com distância de 20,000 m e azimute plano de 336°36'11", chega-se ao marco 4; deste, segue confrontando neste trecho com o Sítio Nova Sorte (Proprietário: Reginaldo Fontes), seguindo com distância de 20,000 m e azimute plano de 66°36'11", chega-se ao marco 1, ponto inicial da descrição deste perímetro.

Todas as coordenadas aqui descritas estão georreferenciadas ao **Sistema Geodésico Brasileiro, Meridiano Central 39° Wgr** e encontram-se representadas no **Sistema UTM**, tendo como Datum o **SAD – 69**.

Todos os azimutes e distancias, área e perímetro, foram calculados no **Plano de Projeção UTM**.

DATA
17/10/2012

RESP. TECNICO
UALLAS ALCANTARA DOS SANTOS

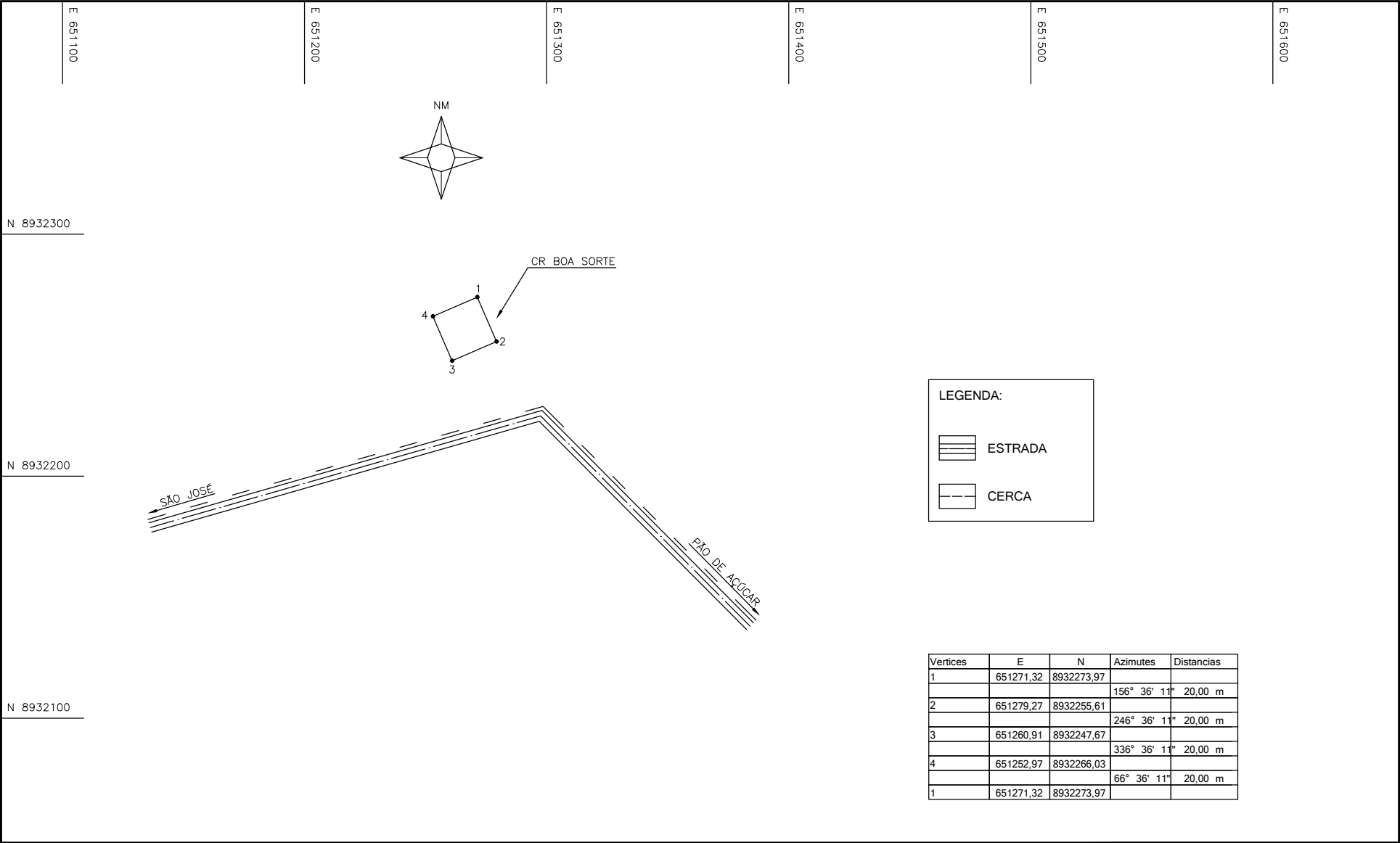

VISTO E ACEITO ESTA ACEITAÇÃO NÃO ISENTA A CONTRATADA DAS RESPONSABILIDADES E OBRIGAÇÕES CONTIDAS NO CONTRATO		5ª GRD/UEP		<div>CODEVASF</div> <div>MINISTÉRIO DA INTEGRAÇÃO NACIONAL COMPANHIA DE DESENVOLVIMENTO DOS VALES DO SÃO FRANCISCO E DO PARNAÍBA 5ª SUPERINTENDÊNCIA REGIONAL</div>			
				SISTEMA DE ABASTECIMENTO DE ÁGUA PÃO DE AÇÚCAR			
				SUBSISTEMA 1 - SÃO JOSÉ, BOA SORTE E NOVO GOSTO			
ANALISADO				PROJETO DO CR BOA SORTE			
APROVADO				REVISÃO:	ESCALA:	DESENHO:	FOLHA:
VISTO				0	1/1500	UALLAS ALCANTARA	01

CODEVASF
COMPANHIA DE DESENVOLVIMENTO DO VALE DO SÃO FRANCISCO E PARNAÍBA
MINISTÉRIO DA INTEGRAÇÃO NACIONAL
5ª SUPERINTENDENCIA REGIONAL

M E M O R I A L D E S C R I T I V O

Imóvel: CR Novo Gosto;
Proprietário: Maria da Silva Moraes;
Município: Pão de Açúcar;
Área: 400 m² ou 4 a.

L I M I T E S E C O N F R O N T A Ç Õ E S

NORTE: Com o Sítio Bom Jesus;

LESTE: Com o Sítio Bom Jesus;

SUL: Com o Sítio Bom Jesus;

OESTE: Com o Sítio Bom Jesus.

D E S C R I Ç ã O D O P E R Í M E T R O

Partindo do marco 1, situado no limite com **o Sítio Bom Jesus (Proprietário: Maria da Silva Moraes)**, definido pela coordenada geográfica de Latitude **9°38'18,62" Sul** e Longitude **37°37'09,94" Oeste**, Datum **SAD-69** e pela coordenada plana UTM **8.934.246,012 m Norte** e **651.483,225 m Leste**, referida ao meridiano central **39° Wgr**; deste, segue confrontando neste trecho com **o Sítio Bom Jesus (Proprietário: Maria da Silva Moraes)**, seguindo com distância de **20,000** m e azimuth plano de **126°58'33"** chega-se ao marco 2; deste, segue confrontando neste trecho com **o Sítio Bom Jesus (Proprietário: Maria da Silva Moraes)**, seguindo com distância de **20,000** m e azimuth plano de **216°58'33"** chega-se ao marco 3; deste, segue confrontando neste trecho com **o Sítio Bom Jesus (Proprietário: Maria da Silva Moraes)**, seguindo com distância de **20,000** m e azimuth plano de **306°58'33"**, chega-se ao marco 4; deste, segue confrontando neste trecho com **o Sítio Bom Jesus (Proprietário: Maria da Silva Moraes)**, seguindo com distância de **20,000** m e azimuth plano de **36°58'33"** chega-se ao marco 1, ponto inicial da descrição deste perímetro.

Todas as coordenadas aqui descritas estão georreferenciadas ao **Sistema Geodésico Brasileiro, Meridiano Central 39° Wgr** e encontram-se representadas no **Sistema UTM**, tendo como Datum o **SAD – 69**.

Todos os azimutes e distancias, área e perímetro, foram calculados no **Plano de Projeção UTM**.

DATA
17/10/2012

RESP. TECNICO
UALLAS ALCANTARA DOS SANTOS

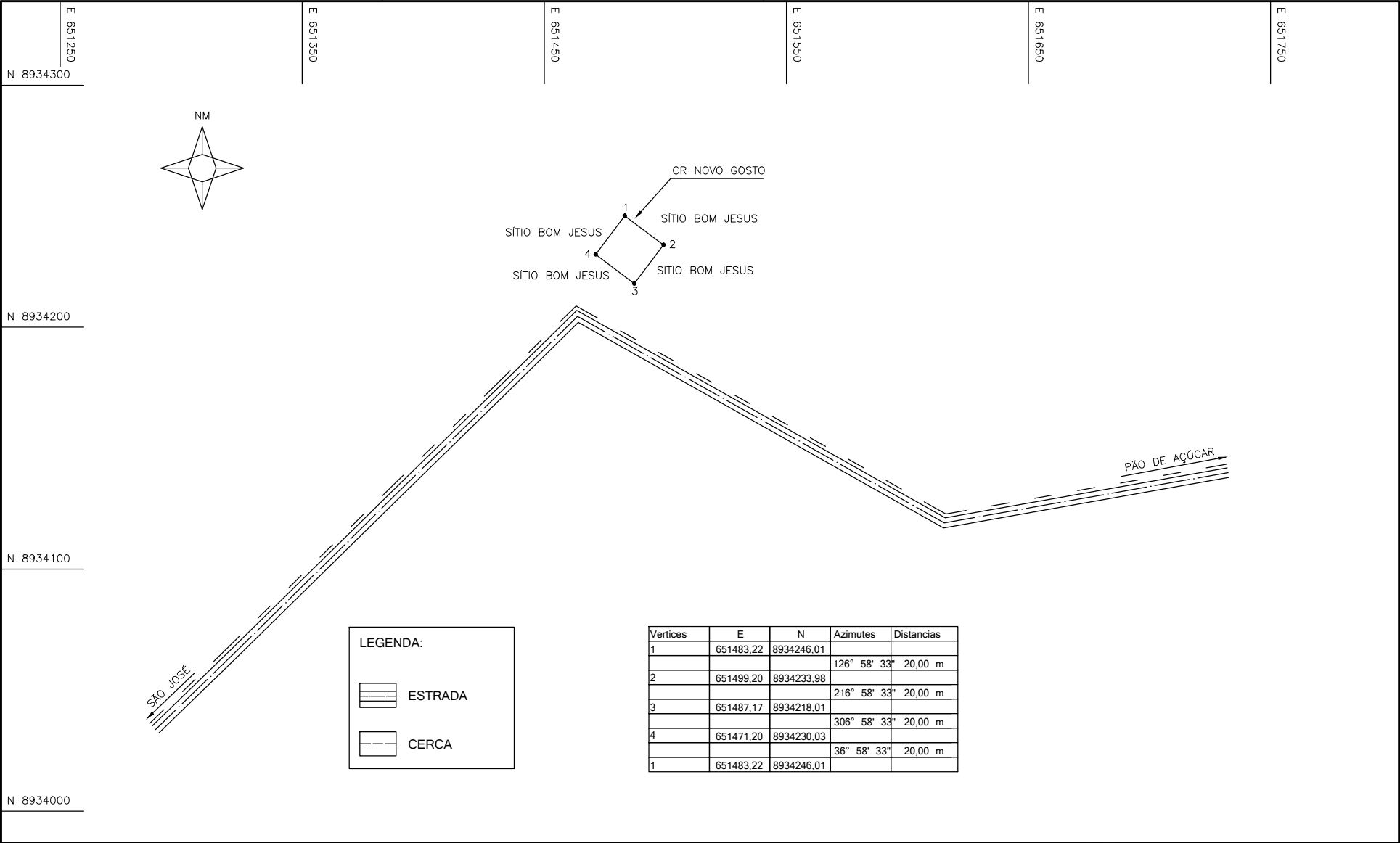

VISTO E ACEITO ESTA ACEITAÇÃO NÃO ISENTA A CONTRATADA DAS RESPONSABILIDADES E OBRIGAÇÕES CONTIDAS NO CONTRATO	5ª GRD/UEP	<div><div>CODEVASF</div><div>MINISTÉRIO DA INTEGRAÇÃO NACIONAL COMPANHIA DE DESENVOLVIMENTO DOS VALES DO SÃO FRANCISCO E DO PARNAÍBA 5ª SUPERINTENDÊNCIA REGIONAL</div></div> <div>SISTEMA DE ABASTECIMENTO DE ÁGUA PÃO DE AÇÚCAR SUBSISTEMA 1 - SÃO JOSÉ, BOA SORTE E NOVO GOSTO PROJETO DO CR NOVO GOSTO</div>			
	ANALISADO		REVISÃO: 0	ESCALA: 1/1500	DESENHO: UALLAS ALCANTARA
APROVADO					
VISTO					

CODEVASF
COMPANHIA DE DESENVOLVIMENTO DO VALE DO SÃO FRANCISCO E PARNAÍBA
MINISTÉRIO DA INTEGRAÇÃO NACIONAL
5ª SUPERINTENDENCIA REGIONAL

MEMORIAL DESCRITIVO

Imóvel: CR São José;
Proprietário: Assentamento São José;
Município: Assentamento São José;
Área: 400 m² ou 4 a.

LIMITES E CONFRONTAÇÕES

NORTE: Com o Assentamento São José;

LESTE: Com o Assentamento São José;

SUL: Com o Assentamento São José;

OESTE: Com o Assentamento São José.

DESCRIÇÃO DO PERÍMETRO

Partindo do marco 1, situado no limite com o Assentamento São José (Proprietário: Assentamento São José), definido pela coordenada geográfica de Latitude 9°39'15,62" Sul e Longitude 37°38'23,93" Oeste, Datum SAD-69 e pela coordenada plana UTM 8.932.503,986 m Norte e 649.220,665 m Leste, referida ao meridiano central 39° Wgr; deste, segue confrontando neste trecho com o Assentamento São José (Proprietário: Assentamento São José), seguindo com distância de 20,000 m e azimuth plano de 144°00'19" chega-se ao marco 2; deste, segue confrontando neste trecho com o Assentamento São José (Proprietário: Assentamento São José), seguindo com distância de 20,000 m e azimuth plano de 234°00'19" chega-se ao marco 3; deste, segue confrontando neste trecho com o Assentamento São José (Proprietário: Assentamento São José), seguindo com distância de 20,000 m e azimuth plano de 324°00'19" chega-se ao marco 4; deste confrontando neste trecho com o Assentamento São José (Proprietário: Assentamento São José), seguindo com distância de 20,000 m e azimuth plano de 54°00'20" chega-se ao marco 1, ponto inicial da descrição deste perímetro.

Todas as coordenadas aqui descritas estão georreferenciadas ao **Sistema Geodésico Brasileiro, Meridiano Central 39° Wgr** e encontram-se representadas no **Sistema UTM**, tendo como Datum o **SAD – 69**.

Todos os azimutes e distancias, área e perímetro, foram calculados no **Plano de Projeção UTM**.

DATA
17/10/2012

RESP. TECNICO
UALLAS ALCANTARA DOS SANTOS



Vertices	E	N	Azimutes	Distancias
1	649220,66	8932503,99		
2	649232,42	8932487,80	144° 0' 19"	20,00 m
3	649216,24	8932476,05	234° 0' 19"	20,00 m
4	649204,48	8932492,23	324° 0' 19"	20,00 m
1	649220,66	8932503,99	54° 0' 20"	20,00 m

5^a GRD/UEP

SISTEMA DE ABASTECIMENTO DE ÁGUA

PÃO DE AÇÚCAR

SUBSISTEMA 1 - SÃO JOSÉ, BOA SORTE E NOVO GOSTO

PROJETO DO CR SÃO JOSÉ

REVISÃO:	ESCALA:	DESENHO:	FOLHA:
0	1/1500	UALLAS ALCANTARA	01

CODEVASF
COMPANHIA DE DESENVOLVIMENTO DO VALE DO SÃO FRANCISCO E PARNAÍBA
MINISTÉRIO DA INTEGRAÇÃO NACIONAL
5ª SUPERINTENDENCIA REGIONAL

MEMORIAL DESCRITIVO

Imóvel: Área da ETA CR Conceição;
Proprietário: Assentamento Conceição;
Município: Pão de Açúcar;
Área: 2500 m² ou 0,25 ha.

LIMITES E CONFRONTAÇÕES

NORTE: Com o Assentamento Conceição;

LESTE: Com o Assentamento Conceição;

SUL: Com o Assentamento Conceição;

OESTE: Com o Assentamento Conceição.

DESCRIÇÃO DO PERÍMETRO

Partindo do marco **1**, situado no limite com **o Assentamento Conceição (Proprietário: Assentamento Conceição)**, definido pela coordenada geográfica de Latitude **9°43'07,64" Sul** e Longitude **37°34'34,16" Oeste**, Datum **SAD-69** e pela coordenada plana UTM **8.925.347,446** m Norte e **656.194,995** m Leste, referida ao meridiano central **39° Wgr**; deste, segue confrontando neste trecho com **o Assentamento Conceição (Proprietário: Assentamento Conceição)**, seguindo com distância de **50,000** m e azimute plano de **106°39'51"** chega-se ao marco **2**; deste, segue confrontando neste trecho com **o Assentamento Conceição (Proprietário: Assentamento Conceição)**, seguindo com distância de **50,000** m e azimute plano de **196°39'51"** chega-se ao marco **3**; deste, segue confrontando neste trecho com **o Assentamento Conceição (Proprietário: Assentamento Conceição)**, seguindo com distância de **50,000** m e azimute plano de **286°39'51"** chega-se ao marco **4**; deste, segue confrontando neste trecho com **o Assentamento Conceição (Proprietário: Assentamento Conceição)**, seguindo com distância de **50,000** m e azimute plano de **16°39'51"** chega-se ao marco **1**, ponto inicial da descrição deste perímetro.

Todas as coordenadas aqui descritas estão georreferenciadas ao **Sistema Geodésico Brasileiro, Meridiano Central 39° Wgr** e encontram-se representadas no **Sistema UTM**, tendo como Datum o **SAD – 69**.

Todos os azimutes e distancias, área e perímetro, foram calculados no **Plano de Projeção UTM**.

DATA
17/10/2012

RESP. TECNICO
UALLAS ALCANTARA DOS SANTOS

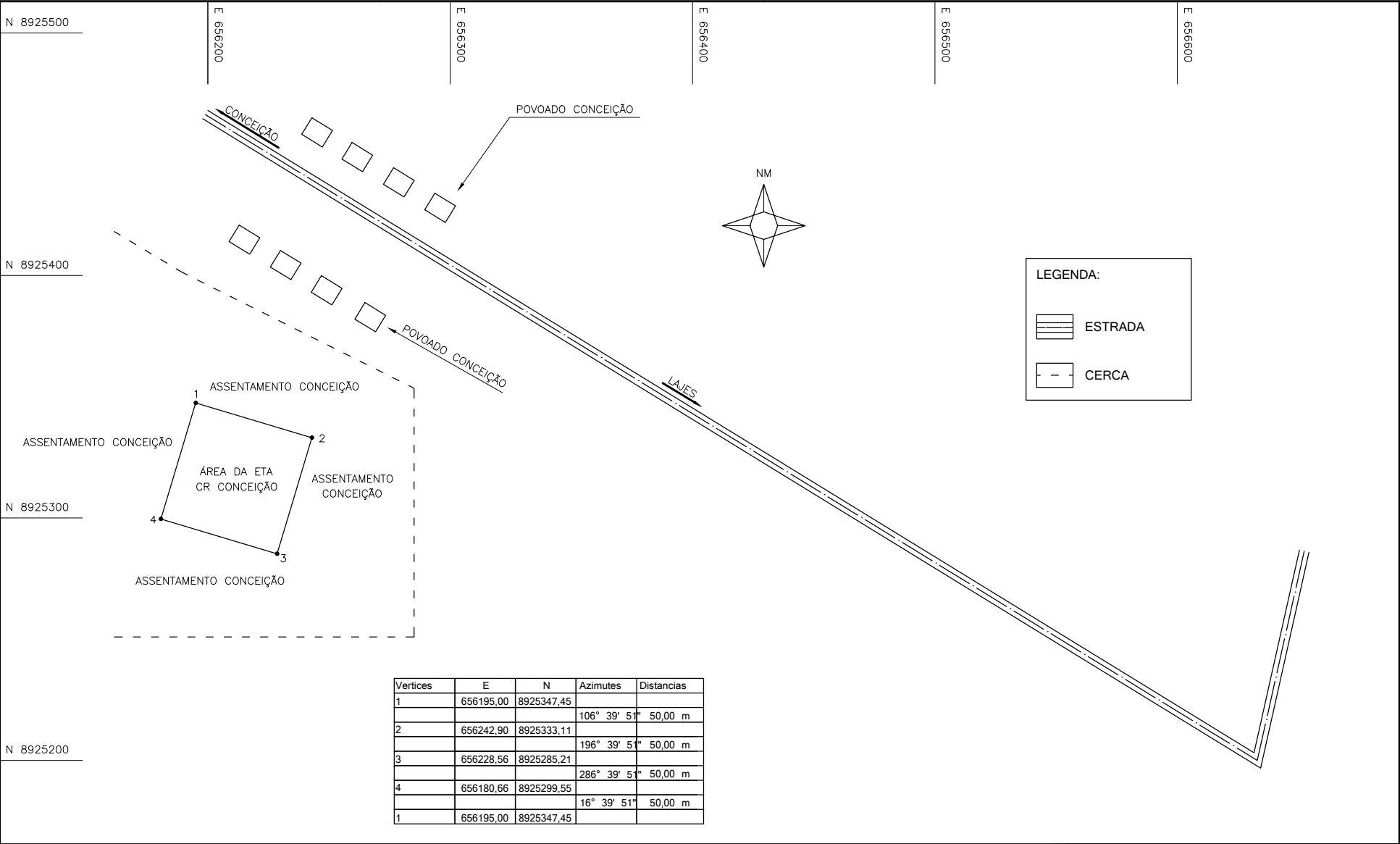

<div>VISTO E ACEITO</div> <div>ESTA ACEITAÇÃO NÃO ISENTA A CONTRATADA</div> <div>DAS RESPONSABILIDADES E OBRIGAÇÕES CONTIDAS</div> <div>NO CONTRATO</div>		<div>5ª GRD/UEP</div>		<div><div>CODEVASF</div><div></div></div> <div>MINISTÉRIO DA INTEGRAÇÃO NACIONAL</div> <div>COMPANHIA DE DESENVOLVIMENTO DOS VALES DO SÃO FRANCISCO E DO PARNAÍBA</div> <div>5ª SUPERINTENDÊNCIA REGIONAL</div>			
				<div>SISTEMA DE ABASTECIMENTO DE ÁGUA</div> <div>PÃO DE AÇÚCAR</div> <div>SUBSISTEMA 2 - CONCEIÇÃO, LAJES 01, LAJES 02 E ALEMAR</div>			
				<div>PROJETO DA ETA - CONCEIÇÃO</div>			
				<div>REVISÃO: 0</div> <div>ESCALA: 1/1500</div> <div>DESENHO: UALLAS ALCANTARA</div> <div>FOLHA: 01</div>			
ANALISADO							
APROVADO							
VISTO							

CODEVASF
COMPANHIA DE DESENVOLVIMENTO DO VALE DO SÃO FRANCISCO E PARNAÍBA
MINISTÉRIO DA INTEGRAÇÃO NACIONAL
5ª SUPERINTENDENCIA REGIONAL

MEMORIAL DESCRITIVO

Imóvel: CR Lajes 01;
Proprietário: Washington de Souza Medeiros;
Município: Pão de Açúcar;
Área: 400 m² ou 4 a.

LIMITES E CONFRONTAÇÕES

NORTE: Com o Sítio Boa Vista;

LESTE: Com o Sítio Boa Vista;

SUL: Com o Sítio Boa Vista;

OESTE: Com o Sítio Boa Vista.

DESCRIÇÃO DO PERÍMETRO

Partindo do marco **1**, situado no limite com **o Sítio Boa Vista (Proprietário: Washington de Souza Medeiros)**, definido pela coordenada geográfica de Latitude **9°41'19,20" Sul** e Longitude **37°33'32,52" Oeste**, Datum **SAD-69** e pela coordenada plana UTM **8.928.670,849 m Norte** e **658.087,976 m Leste**, referida ao meridiano central **39° Wgr**; deste, segue confrontando neste trecho com **o Sítio Boa Vista (Proprietário: Washington de Souza Medeiros)**, seguindo com distância de **20,000 m** e azimute plano de **134°42'59"** chega-se ao marco **2**; deste, segue confrontando neste trecho com **o Sítio Boa Vista (Proprietário: Washington de Souza Medeiros)**, seguindo com distância de **20,000 m** e azimute plano de **224°42'59"** chega-se ao marco **3**; deste, segue confrontando neste trecho com **o Sítio Boa Vista (Proprietário: Washington de Souza Medeiros)**, seguindo com distância de **20,000 m** e azimute plano de **314°42'59"** chega-se ao marco **4**; deste, segue confrontando neste trecho com **o Sítio Boa Vista (Proprietário: Washington de Souza Medeiros)**, seguindo com distância de **20,000 m** e azimute plano de **44°42'59"** chega-se ao marco **1**, ponto inicial da descrição deste perímetro.

Todas as coordenadas aqui descritas estão georreferenciadas ao **Sistema Geodésico Brasileiro, Meridiano Central 39° Wgr** e encontram-se representadas no **Sistema UTM**, tendo como Datum o **SAD – 69**.

Todos os azimutes e distancias, área e perímetro, foram calculados no **Plano de Projeção UTM**.

DATA
17/10/2012

RESP. TECNICO
UALLAS ALCANTARA DOS SANTOS

PRODUCED BY AN AUTODESK EDUCATIONAL PRODUCT

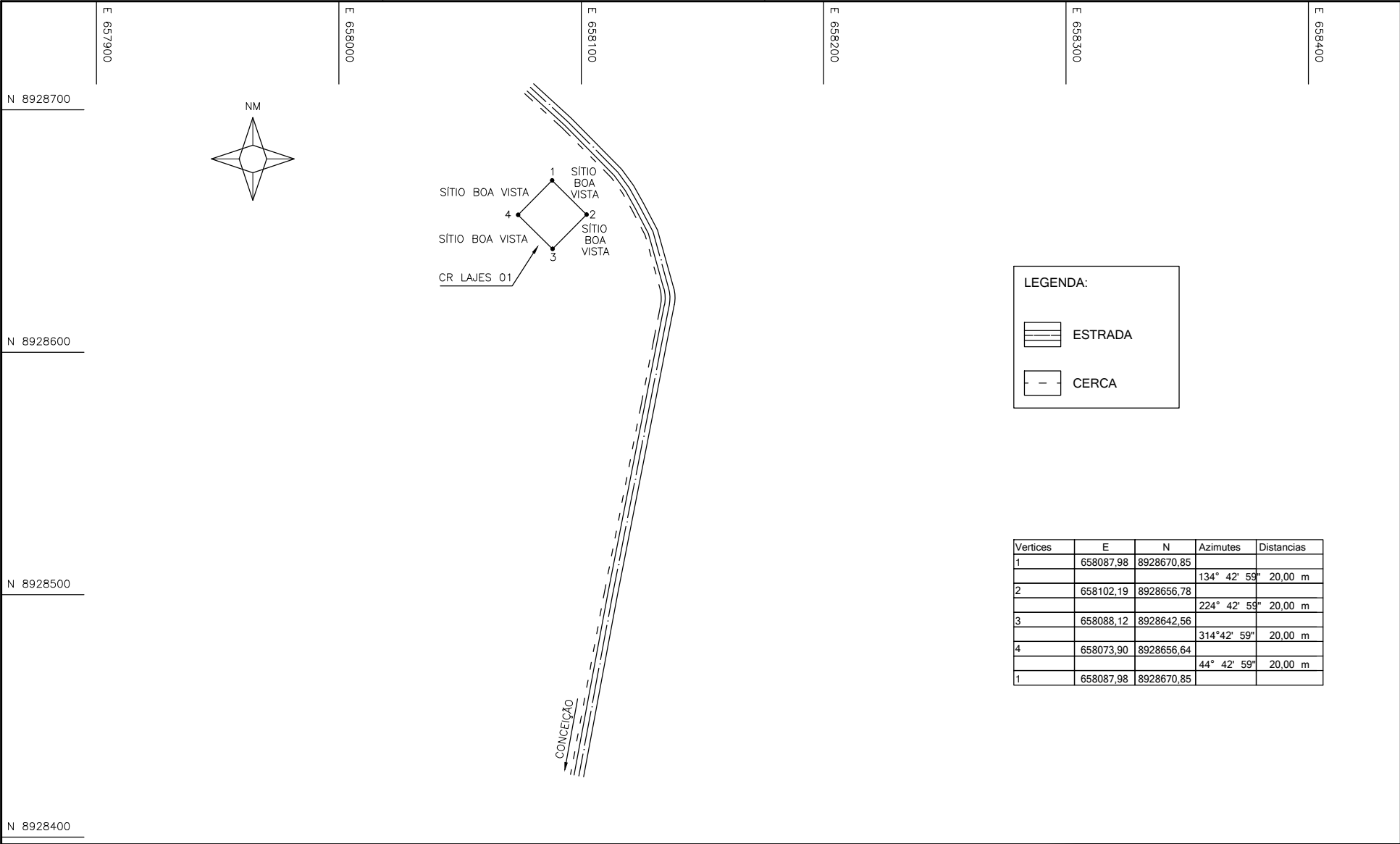

LEGENDA:

ESTRADA

CERCA

Vertices	E	N	Azimutes	Distancias
1	658087,98	8928670,85	134° 42' 59"	20,00 m
2	658102,19	8928656,78	224° 42' 59"	20,00 m
3	658088,12	8928642,56	314° 42' 59"	20,00 m
4	658073,90	8928656,64	44° 42' 59"	20,00 m
1	658087,98	8928670,85		

<div>VISTO E ACEITO</div> <div>ESTA ACEITAÇÃO NÃO ISENTA A CONTRATADA</div> <div>DAS RESPONSABILIDADES E OBRIGAÇÕES CONTIDAS</div> <div>NO CONTRATO</div>	5ª GRD/UEP	<div><div>CODEVASF</div><div>MINISTÉRIO DA INTEGRAÇÃO NACIONAL</div><div>COMPANHIA DE DESENVOLVIMENTO DOS VALES DO SÃO FRANCISCO E DO PARNÁÍBA</div><div>5ª SUPERINTENDÊNCIA REGIONAL</div></div>		
		SISTEMA DE ABASTECIMENTO DE ÁGUA		
		PÃO DE AÇÚCAR		
		SUBSISTEMA 2 - CONCEIÇÃO, LAJES 01, LAJES 02 E ALEMAR		
ANALISADO		PROJETO DO CR LAJES 01		
APROVADO		REVISÃO:	ESCALA:	DESENHO:
VISTO		0	1/1500	UALLAS ALCANTARA
				FOLHA: 01

PRODUCED BY AN AUTODESK EDUCATIONAL PRODUCT

CODEVASF
COMPANHIA DE DESENVOLVIMENTO DO VALE DO SÃO FRANCISCO E PARNAÍBA
MINISTÉRIO DA INTEGRAÇÃO NACIONAL
5ª SUPERINTENDENCIA REGIONAL

MEMORIAL DESCRITIVO

Imóvel: CR Lajes 02;
Proprietário: Eva Rodrigues do Nascimento;
Município: Pão de Açúcar;
Área: 400 m² ou 4 a.

LIMITES E CONFRONTAÇÕES

NORTE: Com o Sítio Bom Sossego;

LESTE: Com o Sítio Bom Sossego;

SUL: Com o Sítio Bom Sossego;

OESTE: Com o Sítio Bom Sossego.

DESCRIÇÃO DO PERÍMETRO

Partindo do marco 1, situado no limite com **o Sítio Bom Sossego (Proprietário: Eva Rodrigues do Nascimento)**, definido pela coordenada geográfica de Latitude **9°41'25,45" Sul** e Longitude **37°32'29,70" Oeste**, Datum **SAD-69** e pela coordenada plana UTM **8.928.462,480 m Norte** e **660.007,634 m Leste**, referida ao meridiano central **39° Wgr**; deste, segue confrontando neste trecho com **o Sítio Bom Sossego (Proprietário: Eva Rodrigues do Nascimento)**, seguindo com distância de **20,000** m e azimuth plano de **135°05'33"** chega-se ao marco 2; deste, segue confrontando neste trecho com **o Sítio Bom Sossego (Proprietário: Eva Rodrigues do Nascimento)**, seguindo com distância de **20,000** m e azimuth plano de **225°05'33"** chega-se ao marco 3; deste, segue confrontando neste trecho com **o Sítio Bom Sossego (Proprietário: Eva Rodrigues do Nascimento)**, seguindo com distância de **20,000** m e azimuth plano de **315°05'33"** chega-se ao marco 4; deste, segue confrontando neste trecho com **o Sítio Bom Sossego (Proprietário: Eva Rodrigues do Nascimento)**, seguindo com distância de **20,000** m e azimuth plano de **45°05'33"** chega-se ao marco 1, ponto inicial da descrição deste perímetro.

Todas as coordenadas aqui descritas estão georreferenciadas ao **Sistema Geodésico Brasileiro, Meridiano Central 39° Wgr** e encontram-se representadas no **Sistema UTM**, tendo como Datum o **SAD – 69**.

Todos os azimutes e distancias, área e perímetro, foram calculados no **Plano de Projeção UTM**.

DATA
17/10/2012

RESP. TECNICO
UALLAS ALCANTARA DOS SANTOS

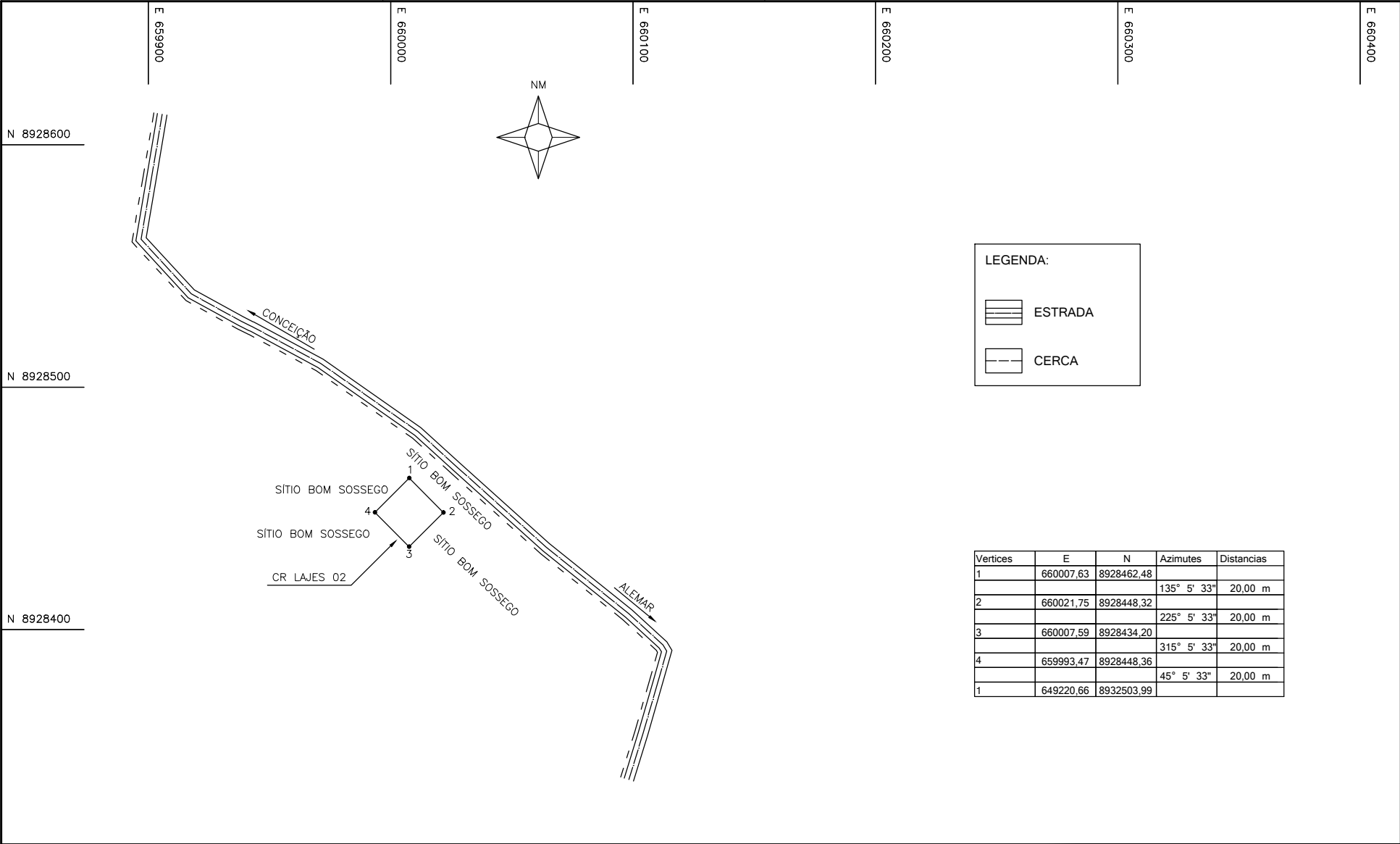

VISTO E ACEITO ESTA ACEITAÇÃO NÃO ISENTA A CONTRATADA DAS RESPONSABILIDADES E OBRIGAÇÕES CONTIDAS NO CONTRATO		5ª GRD/UEP		<div><div>CODEVASF</div><div>MINISTÉRIO DA INTEGRAÇÃO NACIONAL COMPANHIA DE DESENVOLVIMENTO DOS VALES DO SÃO FRANCISCO E DO PARNAÍBA 5ª SUPERINTENDÊNCIA REGIONAL</div></div>	
				SISTEMA DE ABASTECIMENTO DE ÁGUA PÃO DE AÇÚCAR SUBSISTEMA 1 - SÃO JOSÉ, BOA SORTE E NOVO GOSTO PROJETO DO CR LAJES 02	
ANALISADO				REVISÃO:	0
APROVADO				ESCALA:	1/1500
VISTO				DESENHO:	UALLAS ALCANTARA
				FOLHA:	01

CODEVASF
COMPANHIA DE DESENVOLVIMENTO DO VALE DO SÃO FRANCISCO E PARNAÍBA
MINISTÉRIO DA INTEGRAÇÃO NACIONAL
5ª SUPERINTENDENCIA REGIONAL

MEMORIAL DESCRITIVO

Imóvel: CR Alemar;
Proprietário: Rosalvo Rodrigues de Moraes;
Município: Pão de Açúcar;
Área: 400 m² ou 4 a.

LIMITES E CONFRONTAÇÕES

NORTE: Com o Sítio Rodrigues;

LESTE: Com o Sítio Rodrigues;

SUL: Com o Sítio Rodrigues;

OESTE: Com Sítio Rodrigues.

DESCRIÇÃO DO PERÍMETRO

Partindo do marco 1, situado no limite com **o Sítio Rodrigues (Proprietário: Rosalvo Rodrigues de Moraes)**, definido pela coordenada geográfica de Latitude **9°42'19,88" Sul** e Longitude **37°31'13,98" Oeste**, Datum **SAD-69** e pela coordenada plana UTM **8.926.788,679 m Norte** e **662.302,736 m Leste**, referida ao meridiano central **39° Wgr**; deste, segue confrontando neste trecho com **o Sítio Rodrigues (Proprietário: Rosalvo Rodrigues de Moraes)**, seguindo com distância de **20,000** m e azimuth plano de **130°15'33"** chega-se ao marco 2; deste, segue confrontando neste trecho com **o Sítio Rodrigues (Proprietário: Rosalvo Rodrigues de Moraes)**, seguindo com distância de **20,000** m e azimuth plano de **220°15'33"** chega-se ao marco 3; deste, segue confrontando neste trecho com **o Sítio Rodrigues (Proprietário: Rosalvo Rodrigues de Moraes)**, seguindo com distância de **20,000** m e azimuth plano de **310°15'33"** chega-se ao marco 4; deste, segue confrontando neste trecho com **o Sítio Rodrigues (Proprietário: Rosalvo Rodrigues de Moraes)**, seguindo com distância de **20,000** m e azimuth plano de **40°15'33"** chega-se ao marco 1, ponto inicial da descrição deste perímetro.

Todas as coordenadas aqui descritas estão georreferenciadas ao **Sistema Geodésico Brasileiro, Meridiano Central 39° Wgr** e encontram-se representadas no **Sistema UTM**, tendo como Datum o **SAD – 69**.

Todos os azimutes e distancias, área e perímetro, foram calculados no **Plano de Projeção UTM**.

DATA
17/10/2012

RESP. TECNICO
UALLAS ALCANTARA DOS SANTOS

E 662700

E 662600

E 662500

E 662400

E 662300

E 662200

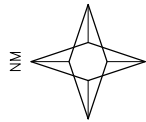

N 8926900

N 8926800

N 8926700

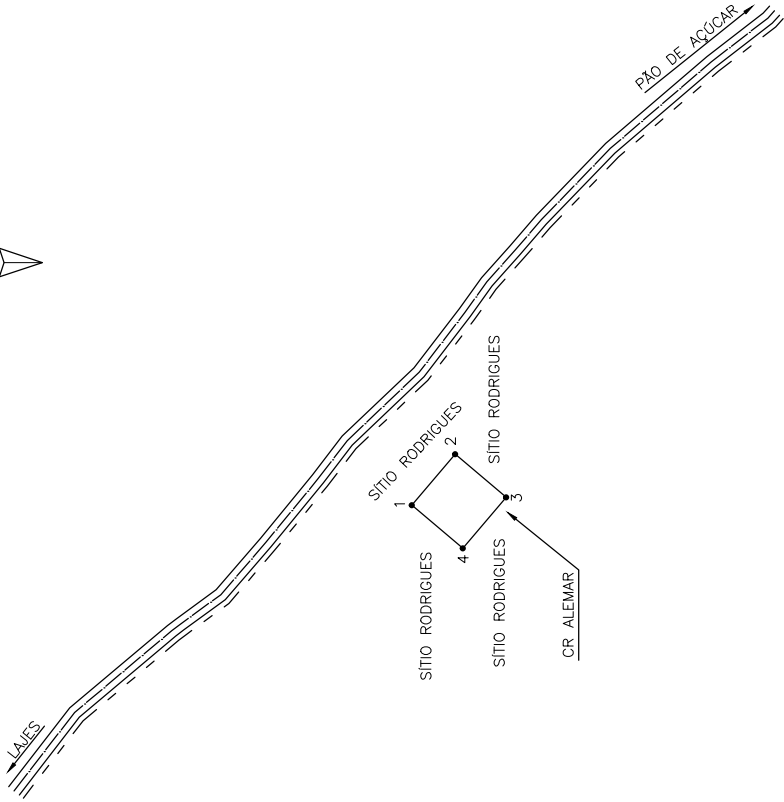

LEGENDA:

ESTRADA

CERCA

Vertices	E	N	Azimuths	Distancias
1	662302,74	8926788,68	130° 15' 33"	20,00 m
2	662318,00	8926775,75	40° 15' 33"	20,00 m
3	662305,07	8926760,49	310° 15' 33"	20,00 m
4	662289,81	8926773,42	40° 15' 33"	20,00 m
1	658087,98	8928670,85		



MINISTÉRIO DA INTEGRAÇÃO NACIONAL
COMPANHIA DE DESENVOLVIMENTO DOS VALES DO SÃO FRANCISCO E DO PARNAÍBA
5ª SUPERINTENDÊNCIA REGIONAL

SISTEMA DE ABASTECIMENTO DE ÁGUA

PÃO DE AÇÚCAR

SUBSISTEMA 1 - SÃO JOSÉ, BOA SORTE E NOVO GOSTO

PROJETO DO CR ALEMAR

ANALISADO	REVISÃO:	ESCALA:	DESENHO:	FOLHA:
APROVADO	0	1/1500	UALLAS ALCANTARA	01
VISTO				

5ª GRD/UEP

VISTO E ACEITO
ESTA ACETAÇÃO NÃO ISENTA A CONTRATADA
DAS RESPONSABILIDADES E OBRIGAÇÕES CONTIDAS
NO CONTRATO